

Elternabend I. Klassen

Schuljahr 2026/27

26. Mai 2026

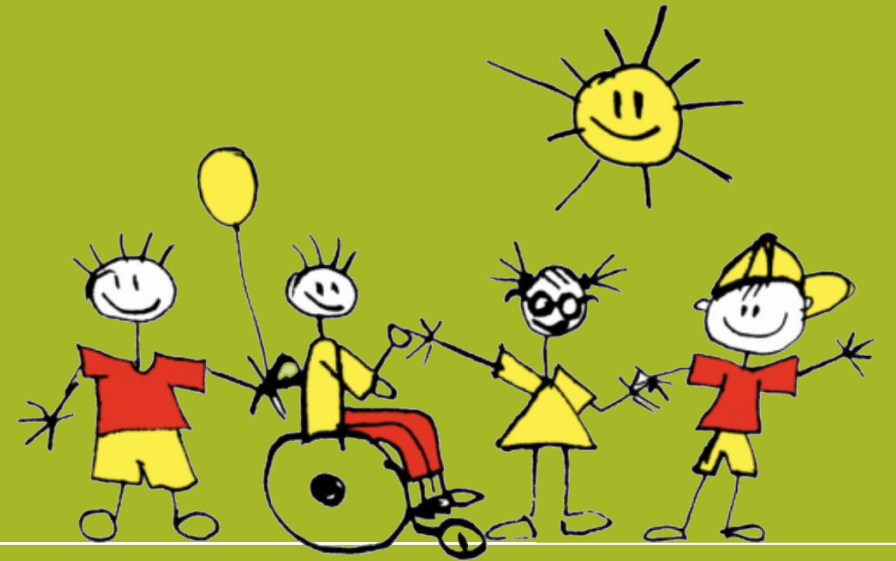

SCHULZENTRUM
Hans-Sachs
VOLKSSCHULE UND ALLGEMEINE SONDERSCHULE

PROGRAMM

- Schulfähigkeit
- Klassen
- Einteilung der Klassen
- Konzepte
- Betreuungsmöglichkeiten
- Weitere Informationen
- Allfälliges



SCHULFÄHIGKEIT

- Screening und Überprüfung der Sprachfähigkeit
- Grundsätzlich starten bei uns die Kinder auf der 1. Schulstufe (Ausnahme: Deutschförderklasse)
- Im Laufe des 1. Semesters mögliche Rückstufung auf die Vorschulstufe.

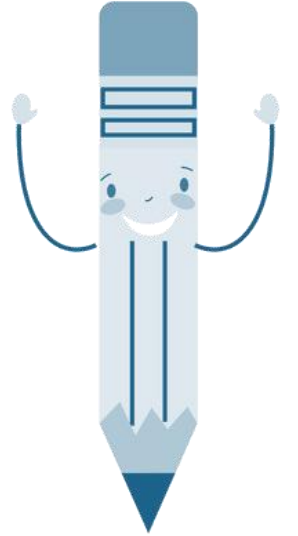

WAS IST SCHULFÄHIGKEIT?

–Schulfähigkeit wird durch einen Entwicklungsschub um das 5. / 6. Lebensjahr erreicht und bezieht sich besonders auf vier Kompetenzbereiche:

Körperliche Kompetenzen

Grobmotorik, Feinmotorik,
Geschicklichkeit



Soziale Kompetenzen

Regeln, Selbständigkeit, eigene
Bedürfnisse äußern



Geistige Kompetenzen

Konzentration, Artikulation,
Formen und Muster



Sprachliche Kompetenzen

Deutschkenntnisse

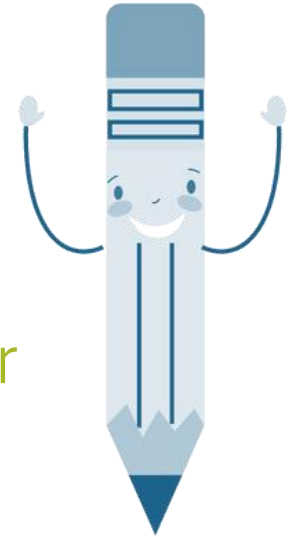

WAS IST EIN KOMPETENTES SCHULKIND?

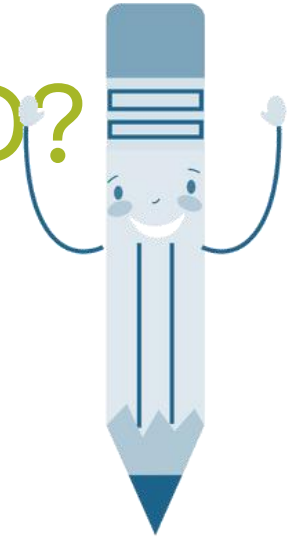





- Selber an- und ausziehen, Ordnung halten
- Auf etwas warten können, geduldig sein
- Erzählen, Zuhören können, Rücksicht nehmen
- eine Schleife binden
- Bildschirm (Handy, Computer, Fernseher, Tablet)
Zeitlich begrenzt
- Höflichkeit/Respekt: Bitte-Danke, Grüßen-
Verabschieden, Entschuldigen, Tischmanieren

EMPFOHLENE TÄGLICHE MEDIENNUTZUNGSZEITEN

Quelle:

kindergesundheit-info.de

Alter 	Bilderbücher/ Bücher 	Hörmedien (Musik oder Hör- geschichten) 	Bildschirmmedien (TV, Video, Computer, Konsolen, Tablets, Smartphones) 
3-6 Jahre	regelmäßig Bilderbücher anschauen und vorlesen	höchstens 45 Minuten	zusammen höchstens 30 Minuten
6-9 Jahre	regelmäßig vorlesen / lesen	höchstens 60 Minuten	zusammen höchstens 30 - 45 Minuten in der Freizeit

VORSTELLUNG DER SCHULE

- Aktuell 19 Klassen und 357 Schüler:innen
- Im kommenden Schuljahr 2026/27 werden wir 18 Klassen haben.



1a	1b	1c
----	----	----

3a	3b	3c	3d
----	----	----	----

1M	2M
----	----

2a	2b	2c
----	----	----

4a	4b	4c	4d
----	----	----	----

DFK1	DFK2
------	------



1. KLASSEN

-1a

-1b

-1c

-1M

Mehrstufenklasse



-2M

Mehrstufenklasse



-DFK 1

Deutschförderklasse



-DFK 2

Deutschförderklasse



VORSTELLUNG DER SCHULE



- 4. Stock: Volksschule, Musikraum, Computerraum
- 3. Stock: Volksschule, Direktion, Sekretariat
- 2. Stock: Volksschule und Allgemeine Sonderschule
- 1. Stock: Aula (Mittagstisch), Werkräume, Turnsaal
- Parterre: Stadtbücherei, Schulwart

DEUTSCHFÖRDERKLASSE

- frühzeitiges und intensive Erlernen der Unterrichtssprache Deutsch
- kein „verlorenes“ Jahr
- Vorschulunterricht
- MIKA-D





MIKA-D-ÜBERPRÜFUNGEN

- wurden im April durchgeführt
- Dauer ca. 30 Minuten
- Arbeit erfolgt einzeln mit dem jeweiligen Kind
- Feststellung des Sprachniveaus
- am Ende des Schuljahres wird der MIKA-D erneut durchgeführt



MIKA-D-ÜBERPRÜFUNGEN

O: ordentlich	AO1: Deutschfördergruppe	AO2: Deutschförderklasse
Ausreichende Deutschkenntnisse 1. Klasse 	Mangelhafte Deutschkenntnisse 1. Klasse  6 Wochenstunden mit integrativer Deutschförderung	Ungenügende Deutschkenntnisse Deutschförderklasse  20 Wochenstunden intensives Sprachtraining

MEHRSTUFENKLASSEN



KLASSE MIT MUSIKALISCHEM SCHWERPUNKT



SCHULZENTRUM - SONDERSCHULE





EINTEILUNG DER KLASSEN

- Die Einteilung der Kinder in die Klassen treffen wir insbesondere nach diesen Kriterien:
 - Gleichgewicht von Buben und Mädchen
 - Mischung nach Erstsprache
 - Religionszugehörigkeit
 - Aufteilung nach Können
- Wünsche wurden notiert und es wird versucht, einen zu berücksichtigen.
- Die Einteilung der Klassen möchten wir mit Mitte Juli abschließen (Brief)



KINDERGARTENBESUCH



KOMMUNIKATION - SCHOOLFOX



SchoolFox

- Verlässliche und rasche Kommunikation
- Code bekommen Sie von der Lehrperson
- schnelle Kontaktaufnahme mit der Schule
- Umfrage/Abstimmungsmöglichkeit
- Schüler:innenabwesenheit bitte immer melden
- Sprechtage



BEGINN DES SCHULJAHRES 2026/27

- Schulbeginn: Montag, 14. September 2026
- Stundenplanbekanntgabe kann erst zu Schuljahresbeginn erfolgen (bis Mittwoch, 16. September 2026)
- Religionsabmeldung nur bis 5 Tage nach Schulbeginn
- Schüler:innenfreifahrtsausweis: Antragsformular im Sekretariat oder am Schulbeginn
- Erstsprachunterricht Türkisch, Arabisch und BKS (teilweise integrativ). Bosnisch war heuer ebenfalls im Haus (Nachmittag)



FERIENTERMINE 2026/27

- Herbstferien: 27. Oktober – 31. Oktober 2026
- Weihnachtsferien: 24. Dezember 2026 – 6. Jänner 2027
- Semesterferien: 15. Februar – 20. Februar 2027
- Osterferien: 20. März – 29. März 2027
Achtung Unterricht am Osterdienstag
- Pfingstferien: 15. Mai – 17. Mai 2027
Achtung Unterricht am Pfingstdienstag
- Sommerferien: 10. Juli – 12. September 2027



MITTAGSTISCH AN DER SCHULE

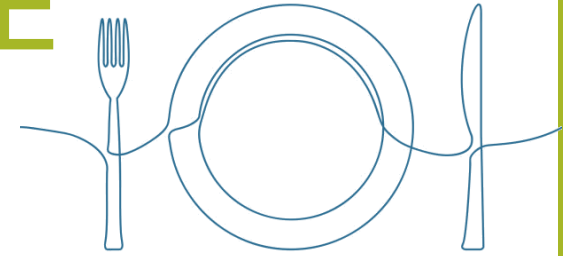

- Die Kinder werden dabei im Zeitraum von 11:45 Uhr (bzw. vom Ende des Vormittagsunterrichts) bis 14:00 Uhr in der Aula betreut.
- Essen, Betreuung, Spielen, Basteln, ins Freie gehen
- Nicht enthalten: Hausaufgabenbetreuung
- Diese Betreuungsleistungen werden weiterhin nur in den Schülerhorten angeboten.
- Keine Doppelanmeldung (Hort+Mittagstisch)

MITTAGSTISCH AN DER SCHULE

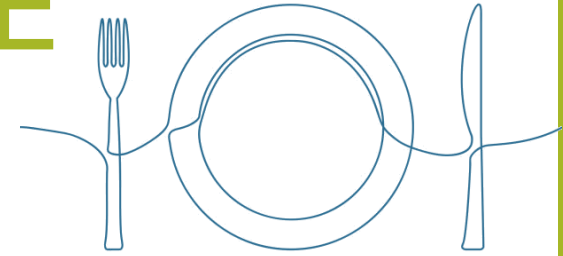

- Kosten: Betreuungsbeitrag (1,-€/Tag) und Mittagessen (6,20€/Essen) = pro Tag **7,20€**.
- Erste Schulwoche: Not-Mittagstisch (mit eigener Jause):
 - Mittwoch, 16.09.26,
 - Donnerstag, 17.09.26,
 - Freitag, 18.09.26
- Anmeldung zum Not-Mittagstisch:
per Mail an: b.garsleitner@schwaz.at

MITTAGSTISCH AN DER SCHULE

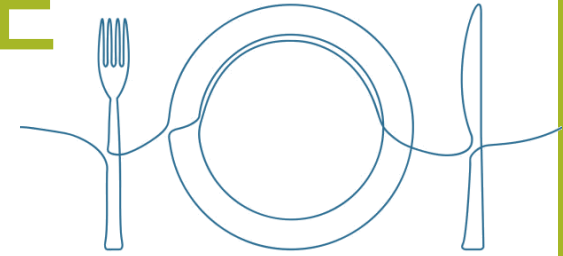

- Anmeldung per Anmeldeink in der 1. Schulwoche (nach Vorlage des Stundenplans) auf www.schwaz.at oder persönlich im Rathaus (2 Termine)
- Reihung erfolgt nach Vollständigkeit der Unterlagen, nicht nach Anmeldezeitpunkt
- Arbeitsbestätigung beider Elternteile + SEPA Einzugsermächtigung

BETREUUNGS- MÖGLICHKEITEN



- Städtische Horte für Volksschulkinder
 - Montag bis Freitag von 11:30 bis 17:30 Uhr, inklusive Ferienbetreuung
 - Anmeldung zeitgleich mit Kindergarten- und Krippenanmeldung
 - Nachmeldungen:
Magdalena Ertl (Stadtgemeinde Schwaz)

Dr. Wlasak

2 Hortgruppen mit je
18 Kindern/Tag

Falkenstein

2 Hortgruppen mit je
20 Kindern/Tag

Lore Bichl

1 Hortgruppe mit
20 Kindern/Tag



BETREUUNGS- MÖGLICHKEITEN



- Lerninsel-Hort
 - Für Kinder der 3./4. Klasse; Anmeldung nur über die Schule,
- Schulische Tagesbetreuung an der ASO Schwaz
 - Für Kinder der VS mit Sonderpädagogischem Förderbedarf
- Ferienbetreuung
 - Montag bis Freitag in den Ferien ab 7:30 Uhr bis 14:00 Uhr
 - Herbst- & Semesterferien, drei Wochen im Juli sowie an den Fenstertagen
 - Anmeldung vor Beginn der Ferien über die Schulen

SCHULSACHEN



- Sie bekommen eine Einkaufsliste von der jew. Lehrperson (Hefte, Stifte, etc.) zu Beginn der Sommerferien
- Die Kinder erhalten die Schulbücher von uns in der Schule
- Bestellung von weiteren Materialien (Lesehefte etc.) nach Absprache

WICHTIGE INFORMATIONEN



- Kommunikationsweg einhalten
(zuerst an die Lehrperson wenden)
- Kinder im Mittelpunkt der schulischen Arbeit stellen
Schüler:innen, Lehrpersonen, Eltern und Erziehungsberechtigte
sollen sich wohl fühlen!
- Entdecken, fördern und begleiten von Chancen, Begabungen
und Stärken
- Guter Kontakt, regelmäßiger Austausch und kontinuierliche
Weiterentwicklung für optimale Zusammenarbeit



ALLFÄLLIGES

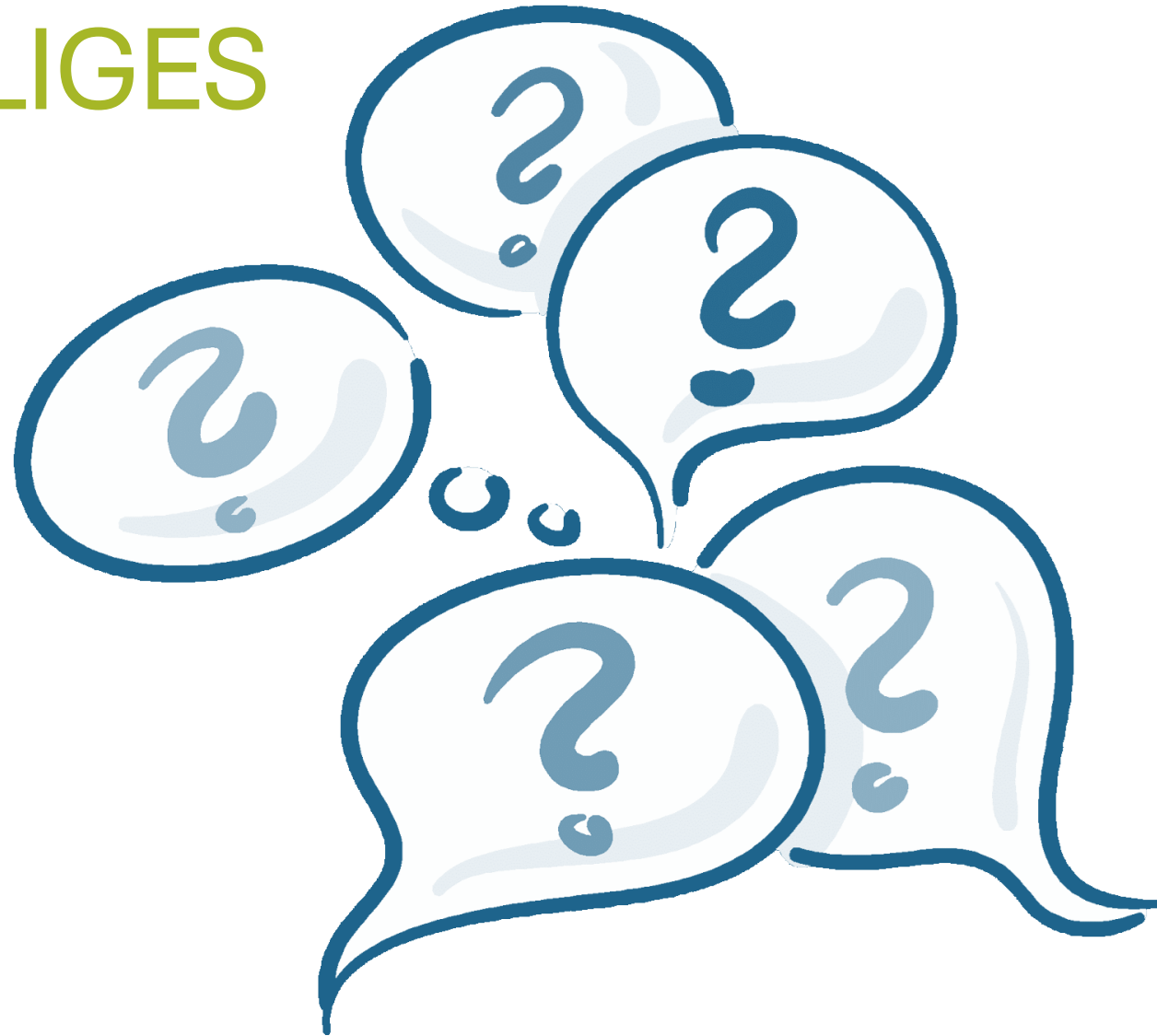

Willkommen in der VS Hans-Sachs

